

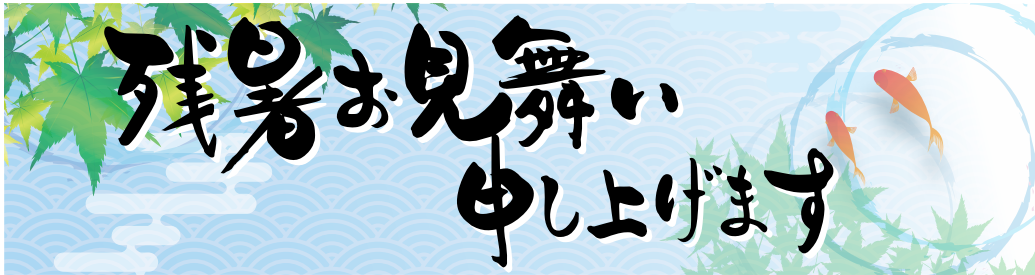

三重電気会報

令和6年8月発行 第135号

三重県電気工事業工業組合
(株)三重県電気工事協力会



亀山市関宿納涼花火大会（鈴鹿支部 提供）

資産形成と保障のハイブリッド

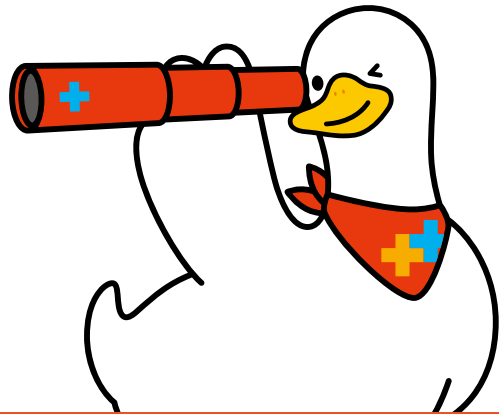

見通しのきかない未来に、
堅実で柔軟な安心を。

特長1

増やす

将来に向けた資金を確実に増やすことができます。

⚠️ 保険料払込期間中に解約した場合、解約払戻金額は既払込保険料を下回りますのでご注意ください。

選ぶ

将来、必要な保障にあわせて
ご希望のコースを選択できます

介護

死亡

医療

年金

特長2

備える

万一のときの死亡保障に加え、
介護保障にも備えられます。

無告知で

加入時も、将来コースを選択する際も、
健康状態に関する告知は不要です

※今までに公的介護保険制度の要支援・要介護の認定を受けたことがある、または、申請中の場合はお申込みいただけません(加入後に同様の状態に該当した場合は、「介護重点保障コース」への変更はできません)。

ご契約例



契約者・被保険者
男性 30歳

基本保険金額 500万円

月払保険料
(個別/団体取扱) 8,940円

- 保険期間：終身
- 保険料払込期間：60歳払済
- 保障移行可能年齢：60歳
[各コースへ変更が可能になる年齢]
- 累計払込保険料：3,218,400円

- 既払込保険料
- 解約払戻金
- 介護保険金
- 死亡保険金
- 災害死亡保険金

イメージ図 「介護保障・死亡保障」をそのまま継続(介護・死亡同額保障コース)した場合

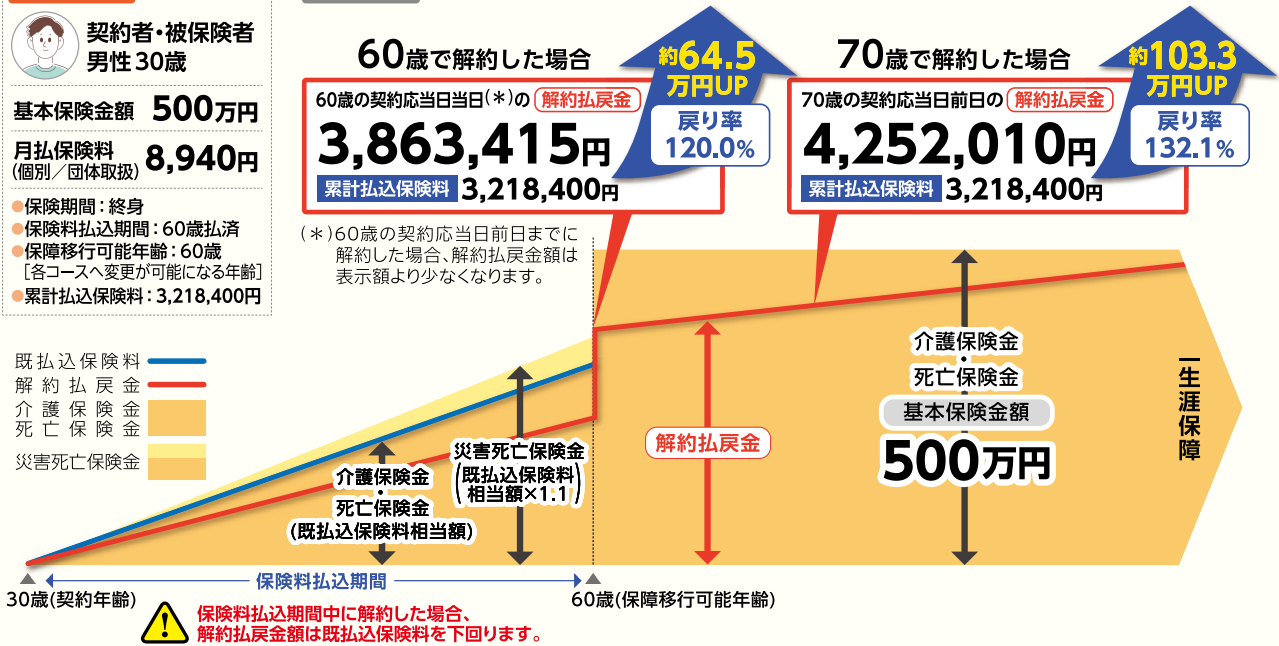

- 介護保険金は、公的介護保険制度にもとづく要介護2以上の状態に該当していると認定されたときにお支払いします。
- 戻り率は、戻り率＝解約払戻金額÷累計払込保険料×100として表示しています。戻り率はご契約内容などによって異なります。
- 解約払戻金をお受けいただいた場合、その後の保障はありません。 ● 保障内容および保険料などは、2024年6月2日現在のものです。

◎記載以外の保険料などについては募集代理店までお問い合わせください。 ◎詳しくは「パンフレット」「契約概要」などをご確認ください。

〈募集代理店〉(アフラックは代理店制度を採用しています)

三井住友トラスト・ライフパートナーズ株式会社

TEL 0120-357-212 FAX 03-3233-6754

〒101-0054 東京都千代田区神田錦町3-11-1

〈引受保険会社〉

「生きる」を創る。



アフラック

東京第一法人営業部
〒163-0456 東京都新宿区西新宿2-1-1
新宿三井ビル
Tel.03-6367-3666



石原理事長あいさつ

第59回通常総代会開催

二〇二四年五月二十七日、三重電気会館において、三重県電気工事業工業組合第五十九回通常総代会が、総代五十三名中五十二名（本人出席三十九名、委任状および書面出席十三名）が出席して開催された。

来賓として三重県議会議員中川正美様、三重県防災対策部消防・保安課長辻健太郎様、同主幹榎田豊様ご臨席のもと開会された。

冒頭の理事長あいさつでは、今年度においては、女性部設立に向けた活動をはじめとする部会活動の活性化に取り組んでいくと述べられた。

続いて、司会の伊勢支部植田幸成氏は、議長に四日市支部伊東克浩氏を選出し議案の審議に入った。

第一号議案から第五号議案まで順次提案審議され、すべての議案において原案どおりに可決承認された。

引き続き、関連事業である政治連盟の収支報告が承認され、最後に川上副理事長の閉会のことばをもって終了した。

関係団体の表彰

次の方々が各関係団体から晴れの表彰を受けられました。誠におめでとうございました。

○二〇二四年五月十七日
中部電気工事協力会連合会
会長表彰

（優良技能工事店社）
桑員センター
有限会社日進電機工業所
鈴鹿センター
株式会社カノン電気
様

○二〇二四年六月二十七日
全日電工連会長表彰
（県工組役員功労）
四日市支部
北勢電気株式会社
若林 忠 様

○二〇二四年七月四日
中部電力パワーストリッド
株式会社四日市支社長表彰
（協働会社安全表彰）
四日市電気引込工事センター
二〇二四年七月五日
中部電力パワーストリッド
株式会社三重支社長表彰
（現場監督者安全表彰）
伊勢センター
株式会社イフミ電気
岡山 太輔 様

中部電力パワーストリッド
株式会社四日市支社長表彰
（現場監督者安全表彰）
桑員センター
株式会社サンロック
伊藤 徳照 様

鈴鹿センター
株式会社鈴鹿テクト
後藤 卓也 様



粕谷会長あいさつ

第43回 青年部会 通常総会開催

二〇二四年五月三十日、三重電気会館において、三重県電気工業事業工業組合青年部会の第四十三回通常総会が開催された。

会員八十名中、七十八名(本人出席三十七名・委任状および書面出席四十一名)が出席し、来賓として同組合石原理事長、和田副理事長、川上副理事長が出席された。

員弁支部の岡正輝氏の司会で開会され、粕谷会長のあいさつでは、若い経営者の青年部会への加入促進のためのロードマップを作成すると述べられた。

続いて、石原理事長が来賓を代表して祝辞を述べられ、上野支部の前田三千仁氏が議長に選出されて議案審議に入った。

第一号議案「二〇二三年度事業報告及び収支報告承認について」、第二号議案「青年部会細則変更案の承認について」、第三号議案「二〇二四年度事業計画案及び収支予算

案承認について」順次審議され、すべての議案について原案どおりに可決承認された。

総会終了後、三十三銀行様による「新NISAとiDeCo」の講義と全日電工連DEN-UP事務局によるDXトータル支援サービス「DEN-UP」の説明会を開催した。

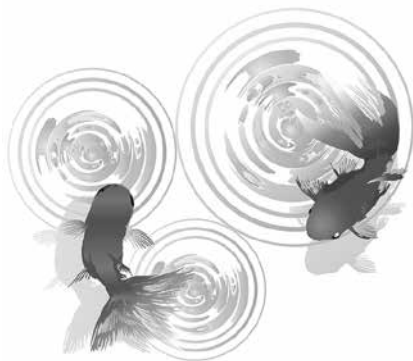



上野支部

懐かしいひと

株式会社村脇電気
村脇 弘司

現場にて、亡き父と、問屋さんの担当者の名刺とが2枚並べて分電盤の裏蓋に貼ってあるのを見て、当時子供だった頃の記憶がよみがえった。両親と問屋さんは何かあれ

ば飲みに行つてご飯を食べ、祭りの日は仕出しを頼んで大騒ぎ。問屋さんから購入した業務用カラオケを我が家で楽しみ、中にはそのまま泊まり出勤していった人も。

昭和は遠くになりにつれ、あの頃の仕事はつらい事も多かったが、それに立ち向かう勢いがあり、仲間がいて面白かっただろう。

お互い本音でぶつかり、協力して一つの物件を完成させて共に喜ぶ。そんな深い絆があった気がする。

二十年ぶりに、当時の担当者が退職の挨拶、父親の葬儀、仏壇に手を合わせに来てくれた。

時代も変わり、当時のような親密で濃厚な接触はなくなると、親密で濃厚な絆は大切にしていきたい。

松阪支部

懐かしいとおもつひと

有限会社水本電工
水本 松一

今から十七年前に青年部に入り、色々な経験をさせてもらいました。

以前は、殆ど飲みに行く事がなかったのですが、青年部に入ってから、皆さんとの集まりで飲む機会もあり、色々な行事や会合での情報交換等で親睦を深めることができ、楽しい場でありました。

三重県各支部が持ち回りで、その地区での交流を深める為、青年部会員とその家族を交えてのバーベキュー、ボーリング、ミニ運動会等、色々なイベントを開催しました。

日頃、仕事が忙しくて家族でのレクリエーション等の機会があまりありませんでした

が、青年部会での行事に参加する事を子供たちも、いつも楽しみにしておりました。

お父さんの同僚はこんなに良き友達がいるんだよと、子供たちに見せられる場でありました。今では、子供たちも学生、社会人となりましたが、いい思い出になっていると思います。たくさんの友達もでき、楽しく遊んだ事や、その時の子供たちの笑顔等、当時の事を懐かしく思い出します。

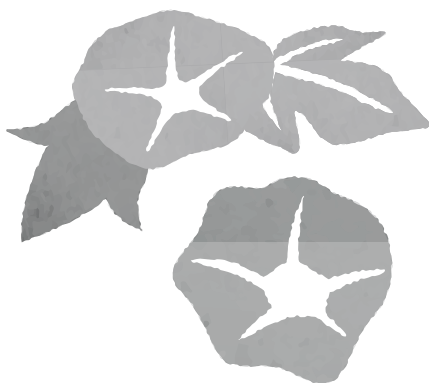

尾鷲支部

懐かしいとおもひふしとおもひふし

匿名希望

地元の高校を卒業してから地元で就職して約四十年になります。

あの頃の夏は、海に行つて日焼けして冬はスキーに行つて日焼けしての繰り返しで一年中真っ黒で職場の上司に「前か後かわからんな」なんて言われたことがあります。

後、ゴルフに行つたりテニスをしたり、夜は友達と飲みに出かけたりと毎日がとても楽しく充実していました。

結婚してからは、海は家族で出かけたりしましたが、スキー、ゴルフは一度も行けていません。

冬になるとテレビでスキーの話題が出てくると懐かしいな、また行きたいなと思いま

すが多分今行つても滑れなくなっているような気がします。

懐かしいな、またやつてみたいと思うことは沢山ありますが出来ないこともたくさんあるので、今楽しめることを（旅行など）やつて日々楽しみたいと思います。

伊勢支部

懐かしいとおもひふしとおもひふし

株式会社加藤電気

加藤 高敏

昭和生まれの私にとって懐かしいと思う事は沢山ありますが、やはり子供の頃の夏休み、水で冷やしただけの生ぬるいスイカがやけにおいしかった事が懐かしく思い出されます。子供の頃の夏は田舎という事もありませんでしたが、暑くはありませんでしたが、

いつも川や海で潜つて魚を捕つたり釣りをしたりして遊んでいました。

他にも山に入り木に登り木の実を食べたり、竹を切つて弓矢や竹馬などを作つたりしていました。現在の様にゲームやインターネットの様な気軽に遊べる物が無かつた分、子供なりに創意工夫しながら自分達で遊び道具などを作つていたと思います。今思うとナイフやノコギリを使い手を切つたり、木から落ちてケガをしたり、現在の親が聞いたら野生児かとビックリして心配すると思いますが、その頃の事は本当に楽しく心に刻まれた懐かしい思い出です。

桑名支部

懐かしくとおもひふしとおもひふし

山田電気工事株式会社

外食をすると思ひ出す場所がある。

子どもの頃に行つたショッピングセンターのレストラン。当時、駅前には五階建てのショッピングセンターがあり、子どもの目から見ると何でも売っている場所だった。

私の子供の頃。母親と買い物に行つた帰りに、ショッピングセンターのレストランに入った。どういふいきさつでそうなつたのかは記憶が定かではないが、憧れのレストランでショーウィンドウを覗くと並んだ銀皿がキラキラと光つていたことも思い出す。

我が家の孫はもう小学生だが、たまに外食する時には店



先のメニューを覗く姿を見て、懐かしく思う。ついつい食べている顔も見入ってしまった。こういう時に、「ああ、子供が美味しそうに食べる顔を見ると嬉しくなるんだな」ということに気がつく。

員弁支部

懐かしごと おもひごと

有限会社嶋田電気設備

嶋田 賢児

私が懐かしいと思うのは桑名バルです。

桑名バルは桑名駅にあった六階建ての商業ビルで、昭和四十七年から平成九年まで営業していました。

ジャスコの看板が大きく目立ち、桑名駅周辺のどこからも見えるビルでした。

屋上にはペットショップやゲームセンターがあり、各階

には衣料品や玩具、本などの店舗、地下フロアにはスーパーや飲食店が並んでいました。

桑名バルの隣には桑名駅との連絡通路のような形で、桑名メイトという飲食ビルがありました。

そのビルに入ると、通路両側に居酒屋や飲食店があり、その中にあるドムドムバーガーによく行きました。

現在は二棟とも閉鎖、解体され桑名駅も新駅舎に移転しています。

二棟の周辺には商店街、歓楽街、映画館などがあり、昭和らしい賑わいがありました。大きな変化はありながらも街並みは健在で、付近へ行く大変懐かしく思います。

鈴鹿支部

懐かしごと

大勢電気有限会社

八田 勉生

ある日の朝「おはよう、何このFAX。」「なんか、鈴鹿と亀山の高校からで、学生のインターンシップ要望と受付のFAXみたいやよ。」「こんな来るの初めてやな。」「最近高校卒業して就いた仕事を、上司が嫌だ、パワハラだとか、思っていた仕事と違うとか、我慢や辛抱もしないで自分の主張だけして、仕事辞める子多いらしいですよ。」

「へええ…そうなんや。」教師もたまらん。我慢や辛抱の経験が少ない子が多そう。で、せめてアルバイトや部活でもやってくれていれば少しは違うのかも。自分が子供の頃は、小学から薪で風呂焚き、農繁期は百姓の手伝い、夏休

みは家業のバイト、周りにもそんな子供が居て特別じゃなかった時代。父親には「働くという字は人が動くとき、はたの人が楽に成るから言うんや」とか「心棒（辛抱）はカネ。」とか色々御託を聞かされた。親は家族を喰わすので精一杯、自分等は子供の仕事や家業の手伝いで、我慢、辛抱あたり前、働かざる者、喰うべからずって感じ。あああ…親父思い出したわ。親はいつまでもいないよ。「子供たち、ガンバレ。」

誤結線・誤接続
の撲滅



▶ 会員異動のお知らせ ◀

前号以降の会員異動は下記のとおりです。名簿の追加修正をお願いします。(事務局)

支部名	種別	コード番号	事業所名	代表者	郵便番号	住所	電話番号	登録(届出)番号
津	退会	31135	睦合電気	北角 悦司	514-0126	津市大里睦合町2333-2	059-230-0572	03-247
上野	退会	31448	中矢電気商会	中矢 孝春	518-0839	伊賀市上野田端町983	0595-21-3095	01-141
上野	退会	31425	川口電気商会	川口 裕三	519-1711	伊賀市島ヶ原5950	0595-51-7678	05-054
員弁	退会	34634	川杉電気工業所	川杉 一夫	511-0513	いなべ市藤原町下野尻526	0594-46-2389	01-204
員弁	退会	34638	日沖電機工事	日沖 辰哉	511-0283	いなべ市大安町南金井1014	0594-77-0722	02-192
鈴鹿	退会	34941	加藤ラジオ店	加藤 隆	519-0116	亀山市本町三丁目11-8	0595-82-1824	05-143
鈴鹿	退会	34730	濱中電機商会	濱中 幹彦	513-0042	鈴鹿市長太旭町二丁目12-10	059-385-0187	03-049
津	退会	31348	前川電気	前川 正夫	515-2522	津市一志町波瀬1886	059-294-7047	03-224
伊勢	退会	33142	サンコーデンキ北浜店	中川 秀雄	515-0507	伊勢市村松町1883-3	0596-37-1452	02-144
四日市	退会	34164	オギス電気	荻巢 峰且	510-0832	四日市市伊倉3丁目5-13	059-354-5520	02-169
四日市	退会	34062	(株)メック	村山 実	512-0921	四日市市尾平町1779-5	059-332-5966	届出 90-004
四日市	退会	34177	ケイ電設	加治 敬一	513-0836	鈴鹿市国府町4935-124	059-382-5146	05-114
四日市	退会	34021	三上電機工業社	三上 隆志	510-0096	四日市市中町2-9	059-352-3072	02-098
松阪	退会	32037	天野電気	天野 光生	515-0322	多気郡明和町上村1106-3	0596-52-5322	05-028
津	退会	31071	太平電気工事(株)津営業所	平井 英雄	514-0012	津市末広町7-31	059-228-7501	届出 51-048
津	退会	31011	新洋電気商会	前田 宏	514-0835	津市幸町16-4	059-226-5673	02-046
伊勢	退会	33105	尾上電気(株)	尾上 継幸	516-0018	伊勢市黒瀬町1380-4	0596-24-8676	届出 55-002
上野	承継	31504	菱幸電化サービス	田矢 幸誠	518-1422	伊賀市平田町350	0595-47-0001	05-090
員弁	承継	34618	(株)大栄電気工業所	伴 知泰	511-0427	いなべ市北勢町麻生田2704-1	0594-72-4118	届出 24-006
伊勢	承継	33132	西村電気工事	西村 直人	519-0431	度会郡玉城町蚊野1752	0596-58-3472	05-115
伊勢	承継	33061	浜地デンキ店	濱地 太器	516-1309	度会郡南伊勢町東宮721	0596-72-0136	03-113
伊勢	承継	33478	(株)山本電工	山本 幸二	517-0603	志摩市大王町波切3401-9	0599-72-1369	届出 24-015
松阪	変更	32154	(有)坂口電機工事	坂口 哲也	515-0813	松阪市大塚町362-5	0598-51-1741	届出 95-021
伊勢	変更	33014	(有)新星電設	西村 領平	516-0035	伊勢市勢田町949-70	0596-23-4628	届出 21-030
松阪	変更	32152	星電社(有)	海瀬 裕崇	515-0001	松阪市大口町165-5	0598-52-2925	届出 02-011
伊勢	変更	33004	(株)植田電気工事事務所	植田 幸成	516-0066	伊勢市辻久留3丁目19番15号	0596-28-3267	届出 56-029
四日市	変更	34203	(有)土井商店	土井 智子	512-1105	四日市市水沢町2568-2	059-329-3188	届出 09-021
四日市	変更	34008	四日市電機(株)	谷口 光義	510-0045	四日市市蔵町8-13	059-353-1286	届出 55-014

第一種電気工事士定期講習のお知らせ

講習実施予定日

講習日時	会場	申込書提出先（問合せ先）
令和6年9月3日(火)	三重電気会館2階	三重県電気工事業工業組合 TEL059-226-4862
令和6年9月29日(日)	三重電気会館2階	三重県電気工事業工業組合 TEL059-226-4862
令和6年10月17日(木)	三重電気会館2階	三重県電気工事業工業組合 TEL059-226-4862
令和6年11月19日(火)	三重電気会館2階	日本電気協会中部支部 TEL052-934-7216
令和6年12月5日(木)	三重電気会館2階	日本電気協会中部支部 TEL052-934-7216

※講習会・研修会の開催一覧は、三重県電気工事業工業組合ホームページの「講習会等のお知らせ」を確認してください。

2024年度 9月以降 各種実施講習会紹介

講習会名	実施日	時間	会場
低圧電気取扱業務特別教育	12月17日(火)	9:00~19:00	三重電気会館

〈「第一種電気工事士」受験準備講習会〉

学科

実施日	時間	会場	備考
9/7(土)、14(土)、21(土)、28(土)	9:00~16:00	四日市：ポリテクセンター三重	毎週土曜日 (4日間)

実技

実施日	時間	会場	備考
11/2(土)、9(土)、16(土)	9:00~18:00	四日市：ポリテクセンター三重	毎週土曜日 (3日間)

砂山電機商会(66歳) 津支店(6年)7月6日 天野光生(81歳) 松野電機部(6年)3月28日 土井照明(69歳) 四日市支店(6年)2月24日 日沖電機工事(76歳) 員弁電機部(6年)2月23日 前田宏(77歳) 新津電機商会 津支店(6年)2月1日 平井英雄(55歳) 太平電機工事(株)津営業所 津支店(6年)1月25日 坂口電機工事(70歳) 松阪支店(5年)12月8日

慎んで故人のご冥福をお祈り申し上げます。

訃報

～皆さん、従業員の福利厚生をいっそう充実いたしませんか～

当共済会では退職金共済事業を継続事業とする非営利型の一般社団法人として事業活動を行っています。主な営業種目は、退職金共済、災害補償共済、労働災害包括共済の3種目です。いつでもご加入いただけますので是非ご活用ください。

退職金共済

- 退職金制度は従業員の大きな関心事です。
当退職金共済は、従業員の長期勤続を奨励し定着を促進しようとする趣旨から加入期間の長い人ほど有利になっているので従業員の定着化に大いに役立ちます。
- 掛け金は、3,000円～30,000円まで選択できます。(増額はいつでもお受けします。)
- 経営事項審査項目の加点対象となっています。

★上記退職金共済は、一般社団法人 東海電友共済会が独自で行っている共済制度です。

災害補償共済 (傷害総合保険)

- 就業中のケガが補償されます。(通勤途上を含みます。)
 - 死亡保険金・後遺障害保険金は、最高2,000万円が支払われます。
 - 入院保険金は、Aプランでは日額3,000円が、Bプランでは5,000円が支払われます。
(事故の発生日から1,000日を限度)
 - 手術保険金は、入院保険金日額の5倍(外来時)または10倍(入院時)が支払われます。
 - 通院保険金は、Aプランでは日額3,000円が、Bプランでは日額4,800円が支払われます。
(事故の発生日から1,000日以内の90日が限度)
- 地震、噴火またはこれらによる津波によるケガも補償されて安心です。
- 熱中症も補償できます。
- 1人あたりの毎月の掛金(保険料+制度運営費)は、Aプランが1,500円(保険料1,180円+制度運営費320円) Bプランが1,700円(保険料1,380円+制度運営費320円)と大変お得です。

労働災害包括共済 (労災総合保険)

- 従業員、下請従業員、臨時労働者、アルバイトなど従業員が労災事故に遭った場合に保険金が支払われます。
- 年間掛金(保険料+制度運営費)は、年間完成工事高によって決定されます。
- 年間掛金は年間完成工事高2,000万円あたり1口につき7,400円(保険料7,050円+制度運営費350円)です。
- 1口あたりの保険金額
死亡保険金は1,000万円、後遺障害保険金(後遺障害等級1級～10級)は500万円～20万円が支払われます。
最高4口まで加入できます。
- 経営事項審査項目の加点対象となっています。(2023年11月現在)

★この広告は、概要を説明したものです。詳しい内容については、取扱代理店または損害ジャパンまでお問い合わせください。
★ご契約者(加入者)以外に補償の対象となる方(被保険者)がいらっしゃる場合にはその方にもパンフレットに記載した内容をお伝えください。
★取扱代理店は引受保険会社との委託契約に基づき、お客さまからの告知の受領、保険契約の締結・管理業務等の代理業務を行っております。したがって、取扱代理店とご契約いただいで有効に成立したご契約につきましては、引受保険会社と直接契約されたものとなります。

お問い合わせ先
<取扱代理店>

一般社団法人東海電友共済会

〒432-8023 静岡県浜松市中央区鴨江4-10-20
TEL:053-454-7340 FAX:053-454-3821

<引受保険会社>

損害保険ジャパン株式会社 浜松支店 浜松中央支社

〒430-0927 静岡県浜松市中央区旭町12-1
TEL:053-454-6541 FAX:053-452-4601

(株)三重県電気工事協力会

(株)三重県電気工事協力会 顧問・参与異動一覧**顧 問・参 与**

2024年7月1日現在

役 職 名	氏 名	事業所名・役職	備 考
顧 問	速 水 敏 浩	執行役員 三重支社長	
参 与	清 澤 和 紀	四日市支社長	
〃	鈴 木 克 哉	三重副支社長	
〃	新 川 誠 二	伊賀営業所長	
〃	坂 口 知 玄	松阪営業所長	
〃	岡 田 元 晴	尾鷲営業所長	
〃	岡 野 直 高	伊勢営業所長	
〃	南 出 篤	桑名営業所長	
〃	大 西 正 人	鈴鹿営業所長	
〃	瀧 川 武 司	三重支社 総務・広報・資材G長	
〃	中 川 英 樹	三重支社 契約G長	
〃	渡 邊 康 久	三重支社 配電建設G長	

発 行 所三重県電気工事業工業組合
株式会社三重県電気工事協力会

TEL 059-226-4862

FAX 059-226-4869

URL: <http://miekoso.jp/>MAIL jimu@miekoso.jp会報はホームページでも
ご覧いただけます。**= 安 全 標 語 =**

面倒と 思う心に 事故潜む

おこたるな 基本作業と 正しい手順

まあいいか 詰めが甘いぞ 事故のもと

《2024年度 安全管理基本計画》

(株)三重県電気工事協力会

1 基本計画

昇降柱訓練・教育訓練、安全パトロールなどを通して、「引込および内線工事便覧」「安全作業必携」に定められた基本事項の遵守を徹底し、基本に忠実な作業の定着を図るとともに業務運営の高度化に対応する。

また、組織全体で「安全文化」の醸成を図り、作業災害（墜落・転落、感電災害）および公衆災害を撲滅する。

2 実施項目

(1) 基本事項の遵守の徹底

- 作業責任者は、作業内容を具体的に技能認定を有する作業者に明確に指示、助言を確実にを行う。また、店主はタイムリーな時期に助言・指導を実施する。
- 共同受注契約に基づく昇降柱訓練・教育訓練は、実現場作業および災害事例に基づいた訓練カリキュラムを反映するとともに、所定の回数・時間での実施および受講を徹底する。
- 安全パトロールは、計画的に実施するとともに、重点項目の指摘を受けた作業者に対し、継続的なフォローにより改善状況を確認する。

(2) 業務運営高度化に係る対応

- 引込工事センターの直営班施工能力を把握した上において、組織全体の安全施工体制を推進するとともに、協力工事店においても個人の技能レベルに応じた施工範囲の遵守を図る。
- 訓練主催者・パトロール者の意識改革（契約元の責務（発注者責務）、教育訓練・安全パトロールの意義を再認識）を図る。

(3) 安全文化の醸成

- 社長および引込工事センター代表社員は、自身が立てた「安全宣言」の定着および風化防止を図る。
- 店主は、自身の安全に対する思いを従業員に伝える。
- 従業員は、自身の「安全行動の誓い」を掲げる。

3 具体的内容

(1) 諸施策の展開

実施事項		徹底内容
有資格者（施工区分）による委託作業への従事の徹底		<ul style="list-style-type: none"> ◆作業責任者による各作業者への確実な作業内容の指示の徹底と、店主によるタイムリーな指導・助言を行う ◆委託工事に従事する作業者に変更があった場合には、昇降柱訓練・教育訓練を受講したうえで従事させる旨の徹底と、速やかに中部電力PGへ届け出る
作業災害	墜落制止用器具の確実使用と基本動作の徹底	<ul style="list-style-type: none"> ◆「安全作業標準（柱上作業）」「訓練プランニングシート」「電気工事協力会におけるフルハーネス型制止用器具の取扱い」を活用したフルハーネスの確実使用の徹底 ◆ランヤードの取付位置（取付できる箇所・できない箇所）、安全呼称の確実実施の徹底 ◆移動時、検電前におけるランヤードの確実使用の徹底
	保護具・防具の確実使用の徹底	<ul style="list-style-type: none"> ◆「安全作業標準（柱上作業・計器作業）」を活用した保護具の確実使用の徹底 ◆定期自主検査の確実な実施と適正な保管・管理の徹底
	検電の確実実施の徹底	◆第一足場、アームタイバンド、弱電、メッセンジャーワイヤーを含めた検電の確実実施の徹底
	柱上作業姿勢、安定した足場の徹底	◆仮足場等の使用による安定した足場の確保の徹底
	墜落制止器具の点検の徹底	◆店主・作業責任者による、「フルハーネス」「ランヤード」「ワークポジショニング用器具」の定期点検の徹底
	低圧活線（接近）作業時における監督等の作業責任者の任務の徹底	◆店主による安全作業必携「第2章 作業責任者の任務」の内容の徹底
	梯子・脚立の確実な固定の徹底	<ul style="list-style-type: none"> ◆「安全作業標準（梯子・脚立使用時）」「訓練プランニングシート」ならびに、災害事例を活用した現場状況に応じた固定方法の選択と実施の徹底 ◆作業用梯子「改良型」（連合会推奨品）の積極的活用の徹底
高所作業車の的確な使用の徹底	<ul style="list-style-type: none"> ◆使用前の作業範囲規制装置および緊急停止装置などの動作確認の徹底 ◆「訓練プランニングシート」「安全作業必携」を活用したアウトリガーの確実な張出・固定・収納、輪止めの確実な使用、車両のギア（変速機）の中立状態確認の徹底 ◆高所作業車搭乗時の「フルハーネス」「ランヤード」使用の徹底 	
ループ張替標準手順での施工の徹底	◆「低圧引込線無停電張替工法【三重県電気工事協力会】」に基づく作業の徹底	
公衆災害	柱上作業における作業責任者の任務の徹底	<ul style="list-style-type: none"> ◆安全作業必携「第2章 作業責任者の任務」の徹底 ◆柱上作業者に対するの確認と「意思疎通（安全呼称）」応答の実施
	作業区域内への公衆の進入防止を目的とした標識類の設置の徹底	◆高所作業車（ブーム下含む）および柱直下のセフティーコーン・ブラチェーン等の併用による作業区域の適正確保ならびに高所作業車へ接地取付の徹底
法令遵守の徹底		◆安全教育用ビデオ等を活用した「作業責任者の任務」の重要性等の徹底
災害ならびに施工不完全事故発生時の速やかな報告の徹底		◆店主・作業責任者による安全作業必携「災害・施工不完全事故等の報告と防止対策」の報告の徹底

(2) 実現場作業に則した昇降柱訓練・教育訓練の実施

- ◆共同受注契約に基づく昇降柱訓練・教育訓練の確実な実施および受講（1回/毎年、所定の時間で開催）し、Sランクについては安全パトロールを主体に実施する。（協力工事店C（計器）への教育訓練についても、全計器委託店を対象に1回/毎年開催する）
- ◆実現場作業および災害事例に基づいた訓練カリキュラムの作成実施（引込線の接続、保護具・防具の取付、梯子の固定、高所作業車の設置・作業区域確保等）
 - *昇降柱訓練においては、待機時間等を活用し、同ランク者の訓練実施状況を確認しつつ自意識の高揚に努める。
 - *高所作業車の設置ではビデオ（長野県電気工事協会作成）やDVD（メーカー作成）を活用する、ループ張替は「低圧引込線無停電張替工法【三重県電気工事協会】」に基づき実施するが、新人においては平成27年に実施した技能講習受講者が十分実施し、実現場安全パトロールにおいて確認する。
 - *2021年2月発生250A計器焼損事象の対策定着のため、250A計器を使用して合いマークの実施および自主検査が的確に実施されていることを確認する。
- ◆従業員名簿による受講対象者（引込線・計器作業従事者）に対して、訓練主催者は訓練中の災害・事故等の可能性を考慮し、訓練受講者への傷害保険の加入状況を確認する。

(3) 安全パトロールの効果的な展開

- ◆共同受注契約書に基づいたパトロール計画の策定
- ◆県下の安全パトロール指摘事項集約票（弱点の把握）を活用した効果的な展開
- ◆直近の昇降柱訓練・教育訓練、再パトロールによる重点事項の指摘を受けた作業者に対する確実かつ継続的なフォローの実施および同種災害撲滅に向けた再発防止策等の共有化情報の水平展開
- ◆今年度は、パトロールの最重要項目として「フルハーネス・ランヤード・ワークポジショニング用器具の点検・使用状況」「昇降設備の設置状況」「昇柱用梯子等の使用状況」「保護具・防具の使用」「作業責任者の監視・指示」「昇降柱動作」「柱上作業姿勢、安定した足場の確保」を設定
 - *最重要項目については、パトロール者が特に意識してチェックし、問題が確認された場合には「作業を中断させてその場で指導する」などにより安全意識向上を徹底する。
- ◆(株)三重県電気工事協会による安全パトロールの実施（各直営班の1班に対し1回以上/年）
- ◆安全パトロール者の育成
 - *各県協会・センターは昇降柱訓練や各種パトロールの同行指導により、安全パトロール者の育成を図る。
- ◆各センター訓練状況の自由視察と意見交換（各センターの都合に合わせて自由に交流）
（開催日時は、各センター決定次第本部事務局へ連絡し、本部事務局から各センターへ情報共有する。）

(4) 会議

会議	実施箇所	頻度	実施内容
委託作業 安全推進会議	(株)三重県電気 工事協会 電気引込工事 センター	1回/期 以上	◆実行性のある安全施策（教育・安全パトロール等）の創出および実践 ◆災害、安全管理基本計画に基づく取組結果の評価の共有化および各種対策の水平展開による「繰り返し災害」の撲滅 ◆安全管理基本計画に基づく取組状況の報告（進捗確認）
安全品質 委員会	(株)三重県電気 工事協会	1回/期 以上	◆課題の現状把握と目指すべき成果を目標とする見える化と具現化 ◆直営班間の安全施策共有化による施工品質の向上 ◆具体策の実践・評価・改善(PDCA)による定着化
安全技術 委員会	(株)三重県電気 工事協会 電気引込工事 センター	必要の 都度	◆安全管理基本計画の立案およびPDCAの実践 ◆各種災害、事故に対する対応策の検討および周知 ◆引込および内線工事技能オリンピック大会の運営および支援
定例会	電気引込工事 センター	1回/2ヶ月 以上	◆タイムリーな情報共有と安全施策の周知・徹底

(5) 業務運営高度化に係る対応

- ◆直営班施工能力の整備ならびに複雑装柱箇所での引込線工事を引込工事センター直営班での施工の推進
- ◆訓練主催者、パトロール者の意識改革による教育訓練、安全パトロールの充実化
 - *県協会または引込工事センターは、パトロールにおける指摘状況や災害事例等を踏まえて直営机上教育を開催するなど、意識改革を図る。なお、中部電力PG(株)様には引き続き教育訓練、安全パトロールに参加頂き効果的なアドバイスを頂く。
- ◆作業者が希望する従事者ランクに応じた教育訓練および従事者ランク・工事店ランクの技能認定の確実な実施
- ◆「従業員名簿に記載する作業者は直営従業員に限定」する旨の徹底

(6) 安全文化の醸成に向けた対応

- ◆社長および引込工事センター代表社員は、自身が掲げた「安全宣言」をあらゆる会合等の場で繰り返し発信し定着止を図る。
- ◆工事店店主は、自身の安全に対する思いを「安全宣言」とし、あらゆる機会に従業員に伝える。
- ◆従業員は、自身の「安全行動の誓い」を安全旗等に記入することで安全意識の高揚を図る。

以上

安全対策行事各合同会社実施状況表

(2023年度)

(株)三重県電気工事協力会

項目	安全推進会議	自主安全パトロール	安全パトロール		災害事例検討会	保護具防具の点検		計測器の点検		昇降柱訓練		安全作業訓練		安全講習会	新規	高所作業車保安講習		建設業における職長等及び安全衛生責任者の能力向上教育に準じた教育	その他事業
		店舗数	現場	店舗		都度回	参加店	参加店	参加店	参加店	参加店	参加店	参加店		引込工事訓練	都度回	都度回		
回数等	2回	自主パトロール店舗数	カ所	店舗	都度回	2回	参加店	1回	参加店	1回	名(%)	1回	名(%)	都度回	都度回	都度回	名	都度回	都度回
津	2	38	8	0	6	2	38	1	42	1	48(100%)	1	78(100%)	6	1	1	13	1	0
伊賀	2	0	21	45	10	2	90	1	45	1	76(99%)	1	76(99%)	3	0	1	39	1	0
南勢	2	117	20	0	5	3	86	1	87	3	145(100%)	3	145(100%)	5	0	5	18	0	5
伊勢	2	165	11	1	6	2	200	2	200	6	104(100%)	6	188(100%)	6	0	3	168	0	7
四日市	2	0	12	2	3	2	84	2	84	1	137(100%)	3	200(99%)	1	3	0	0	1	0
桑員	4	49	9	0	6	2	49	1	48	1	92(100%)	1	92(100%)	2	0	1	52	2	1
鈴鹿	2	33	10	21	6	2	82	1	45	1	87(100%)	1	87(100%)	6	1	1	91	1	0
計	16	402	91	69	42	15	629	9	551	14	689(99.8%)	16	866(99.7%)	29	5	12	381	6	13

受講忘れのないよう登録を！

登録者サービス

本サービスにご登録いただくと、受講期限が近付くとお知らせいたします。

登録方法

- ①電話（土日祝日を除く 9：00～17：00）
TEL 03-3435-0897 に免状番号、氏名等を連絡
- ②インターネット
<https://www.eei.or.jp> または
右のQRコードよりアクセスして
申し込みフォームに必要事項を
入力して返信



登録後「講習のご案内」が届きましたら各都道府県電気工事業工業組合が実施している第一種電気工事士定期講習の受講をお願いいたします。

※全国どこの会場でも受講することができます。

オンライン定期講習が始まりました

・随時受講方式（2週間以内）
受講者の都合に合わせて期間内に講義を分けて受講できる

・定時受講方式（1日）
当日に配信される講習動画を視聴する

※いずれもインターネット環境に接続されたWEBカメラ付属のPCやタブレット端末等が必要です。

申込方法

電気工事技術講習センターHP (<https://www.eei.or.jp/>) から「講習日程を探す」→「6か月の詳細講習日程」→「開催場所」の絞り込みで「オンライン講習」にチェックを入れ、「この条件で検索する」ボタンを押すと、現在募集中のオンライン講習が表示されます。

受講を希望する講習の「申込み」ボタンからお申し込みください。

第一種電気工事士の皆様へ

5年に一度の定期講習をお忘れなく！

※第一種電気工事士の方は免状交付日から5年以内、その後は
前回受講日から5年以内に受講することが電気工事士法により
定められています。



申込連絡先

一般財団法人 電気工事技術講習センター

〒105-0004 東京都港区新橋4-7-2 (6東洋海事ビル4階)

TEL: 03-3435-0897 FAX: 03-3435-0828

URL : <https://www.eei.or.jp/>

実施協力団体：全日本電気工業工業組合連合会
各都道府県電気工事(業)工業組合

**登録料
年会費
無料**

第一種電気工事士の皆さまへ 受講忘れのないよう登録を！

電気工事士法により5年以内に定期講習を受講することが義務づけられております。
また、受講をしない場合は法律に違反することになり、当該都道府県知事から
第一種工事士免状の返納を命ぜられることがあります。

登録者サービス
(事前登録された方)

◆ 受講期限3カ月前までに講習をお知らせいたします。

本サービスにご登録いただくだけで、忘れてしまいがちな受講期限をお知らせ
するとともに、さまざまな特典をご用意しています。

今すぐ登録！

登録は下記のいずれかの方法でお申込みください。

電話

03-3435-0897

免状番号、氏名等を連絡

(土日祝日を除く、
9:00～17:00)



ファックス

03-3435-0828

下記の登録用紙に記入して送信



インターネット

http://www.eei.or.jp

上記URLまたはQRコードより
アクセスして申し込みフォームに
必要事項を入力し
て送信！



【登録用紙】

免状番号	都道府県 第 号	定期講習を受講された方は、 最終受講履歴（免状の記載をご確認ください）	
交付年月日	昭和・平成 年 月 日	平成 年 月 日	
フリガナ			
氏名		生年月日	昭和・平成 年 月 日
現住所	〒 TEL: (日中ご連絡がとれる番号をご記入ください)		
所属企業			

※ご記入頂いた個人情報は第一種電気工事士定期講習にのみ使用し、他の目的には使用いたしません。

● お申込み先 ●

一般財団法人 電気工事技術講習センター
(指定講習機関第1号)

〒105-0004 東京都港区新橋4-7-2
6 東洋海事ビル4階

TEL: 03-3435-0897 FAX: 03-3435-0828

URL: <http://www.eei.or.jp>

— 実施協力団体 —

- ・全日本電気工業組合連合会
- ・各都道府県電気工事(業)工業組合

※中部近畿産業保安監督部ホームページより〔次ページ赤枠①②③にあてはまる方で認定電気工事従事者認定証を申請される方〕

1. 第一種電気工事士試験に合格した方の申請に必要な書類等（第一種電気工事士免状を取得された方は、「認定電気工事従事者認定証」よりも上の資格をお持ちですので不要です。必要な方のみ申請してください。）

- (1) 認定申請書
- (2) 認定証交付申請書
- (3) 第一種電気工事士試験合格証の写し
- (4) 住民票等（住所・氏名及び生年月日を確かめるに足りる書類）
- (5) 写真2枚（縦4cm×横3cm、裏面に生年月日・氏名を記入）
- (6) 返信用封筒（定型封筒に宛名、宛先、郵便番号、切手は不要）
- (7) 手数料：収入印紙4,700円（交付申請書右上に貼付のこと）

2. 第二種電気工事士（或いは、電気主任技術者免状の交付を受けた者、電気事業主任技術者）であって、実務経験3年以上の方の申請に必要な書類

- (1) 認定申請書
- (2) 認定証交付申請書
- (3) 第二種電気工事士免状又は電気主任技術者免状の写し
- (4) 実務経験証明書（免状取得後3年以上の実務経験）
- (5) 住民票等（住所・氏名及び生年月日を確かめるに足りる書類）
- (6) 写真2枚（縦4cm×横3cm、裏面に生年月日・氏名を記入）
- (7) 返信用封筒（定型封筒に宛名、宛先、郵便番号、切手は不要）
- (8) 手数料：収入印紙4,700円（交付申請書右上に貼付のこと）

3. 第二種電気工事士（或いは、電気主任技術者免状の交付を受けた者、電気事業主任技術者）であって、認定講習修了者の方の申請に必要な書類

- (1) 認定申請書
- (2) 認定証交付申請書
- (3) 第二種電気工事士免状又は電気主任技術者免状の写し
- (4) 講習終了証明書等（その他講習に関する書類）
- (5) 住民票等（住所・氏名及び生年月日を確かめるに足りる書類）
- (6) 写真2枚（縦4cm×横3cm、裏面に生年月日・氏名を記入）
- (7) 返信用封筒（定型封筒に宛名、宛先、郵便番号、切手は不要）
- (8) 手数料：収入印紙4,700円（交付申請書右上に貼付のこと）

提出先
お問い合わせ先 〒460-8510 愛知県名古屋市中区三の丸2-5-2
 中部近畿産業保安監督部 電力安全課
 TEL：052-951-2817

中部近畿産業保安監督部の管轄区域は次のとおりです。

.....

長野県
 愛知県
 岐阜県（不破郡関ヶ原町（昭和29年8月31日における旧今須村の区域に限る。）を除く。）
 静岡県（熱海市、沼津市、三島市、富士宮市（昭和31年9月29日における旧庵原郡内房村の区域を除く。）、伊東市、富士市（平成20年10月31日における旧庵原郡富士川町の区域を除く。）、御殿場市、裾野市、下田市、伊豆市、伊豆の国市、田方郡、加茂郡及び駿東郡を除く。）
 三重県（熊野市（昭和29年11月2日における旧南牟婁郡新鹿村、荒坂村及び泊村の区域以外の区域に限る。）及び南牟婁郡を除く。）

※申請書、実務経験の記入方法も詳しく教えてくれます。「ご本人様より連絡をお願いします。」とのことです。

「認定電気工事従事者」という資格を ご存知ですか！

一般財団法人 電気工事技術講習センター



電気工事士法では、高圧で受電するビル等の最大電力500kW未満の需要設備を「**自家用電気工作物**」と定義しており、一般用電気工作物の電気工事を対象とした「**第二種電気工事士**」の資格のみでは、**自家用電気工作物**に係る電気工事(簡易電気工事)に従事することはできません。

「認定電気工事従事者」認定証の交付を受けた方は

自家用電気工作物に係る電気工事のうち、簡易電気工事「電圧600V以下で使用する電気工作物の工事(電線路に係るものを除く)」に従事することができます。(下図参照、電気工事士法第3条第4項)

電気工事士の資格と従事できる工事範囲

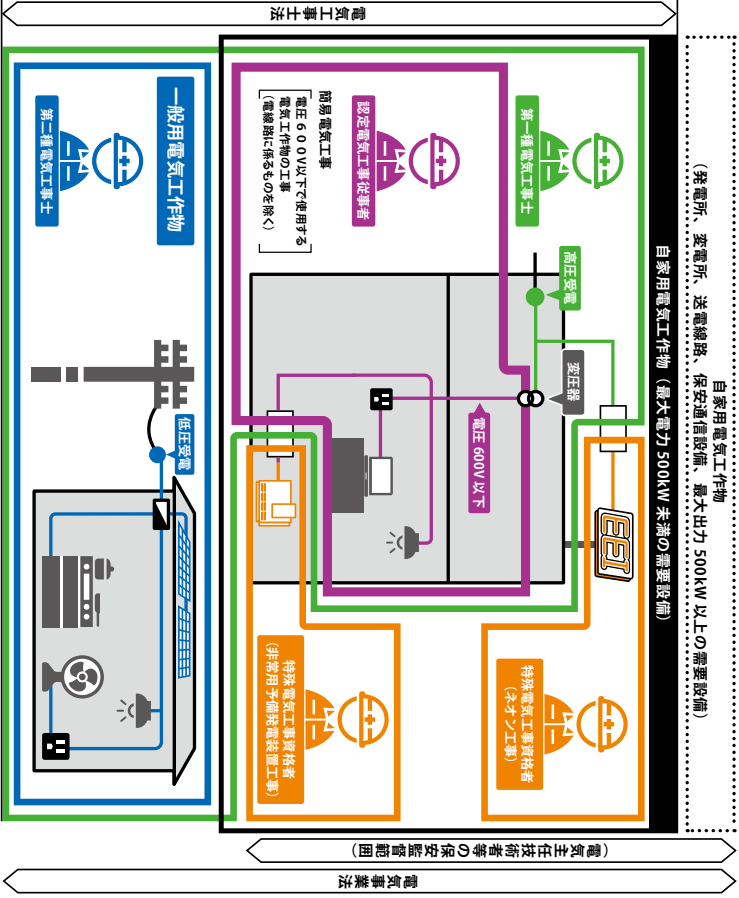

「認定電気工事従事者」認定講習の受講対象者

- 1 第二種電気工事士の
免状交付を受けた方
- 2 電気主任技術者の
免状交付を受けた方

(注) 講習日前日までに免状が交付されていない場合は、認定講習を修了しても認定証は交付されませんので、ご注意ください。



「認定講習受講」を希望する方は、
当講習センターのホームページを
ご覧ください。

認定電気工事従事者認定講習

<https://www.eei.or.jp/approval/>



(注) 次の方は認定講習を受講しなくても、住所地を所管する産業保安監督部へ直接申請し、認定証の交付を受けることができます。

- ① 第一種電気工事士試験合格者
- ② 第二種電気工事士免状交付後、電気に関する工事の実務経験が3年以上ある方
- ③ 電気主任技術者免状交付後、電気工作物の工事、維持もしくは運用に関する実務経験が3年以上ある方

「認定電気工事従事者」認定証の交付申請先

当講習センターの「認定電気工事従事者」認定講習修了後、住所地を所管する産業保安監督部に必要な書類を添えて申請してください。産業保安監督部において、「簡易電気工事」について必要な知識及び技能を有していると認定されると「認定電気工事従事者」認定証が交付されます。

※申請には、当講習センターが発行する、「認定電気工事従事者認定講習修了証」及び「認定電気工事従事者認定講習講師の資格証明書」が必要です。

一般財団法人 電気工事技術講習センター

〒105-0004 東京都港区新橋4-7-2 6東洋海事ビル4階
TEL:03-3435-0897 <https://www.eei.or.jp/>